

Committente:			
Comune di Pescasseroli			
Sede Legale: Piazza San Antonio n.10 - 67032 Pescasseroli (AQ)			
RUP: Geom. Massimiliano Mazzulli			
Località di intervento:	REGIONE:	PROVINCIA:	COMUNE:
	Abruzzo	L'Aquila	Pescasseroli
Zona sismica:	<input type="checkbox"/> 1° <input checked="" type="checkbox"/> 2° <input type="checkbox"/> 3° <input type="checkbox"/> 4°		
Indirizzo del cantiere:	V.le Colli dell'Oro - S.S. 83 "Marsicana"		
Coordinate Geografiche:	Lat. 13.786866 - Long. 41.804498		
Fase di progetto:	Progetto Esecutivo "Demolizione e ripristino dello stato dei luoghi"		
Tavola:	Oggetto:		
SP_04	PROSPETTI E SEZIONI		
Scala: 1:100	Data: Novembre 2020		
Progettista:			
ING. MICHELE MARIA MANCINI Via Don Pino Puglisi, 34 - 60035 Jesi (AN) mobile: 3381416130 - e-mail: info@michelemariamancini.it			
<small>A meno di legge si riserva la proprietà di questo disegno con divieto di riproduzione o ristampa comunque nota o tacita senza nostra autorizzazione scritta</small>			
Tavole componenti il progetto:	SP_01: INQUADRAMENTO TERRITORIALE - ESTRATTO DI MAPPA - ESTRATTO PRO- DOCUM. FOTOGRAFICA		
	SP_02: PLANIMETRIA GENERALE		
	SP_03: PIANTE PIANO SEMINTERRATO		
	SP_04: PROSPETTI E SEZIONI		
	SP_05: PIANTE E SEZIONI STRUTTURALI PIANO PRIMO IMPALCATO E PIANO FONDAZIONI PROPRIETA' DELFINA		
	SP_06: PIANTE E SEZIONI STRUTTURALI PIANO PRIMO IMPALCATO E PIANO FONDAZIONI PROPRIETA' FINAMORE		

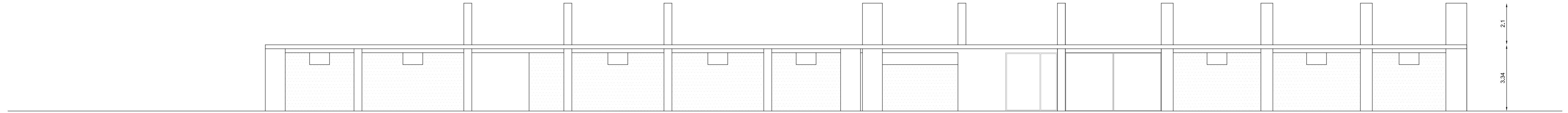

PROSPETTO SUD EDIFICIO
PROPRIETA' FINAMORE

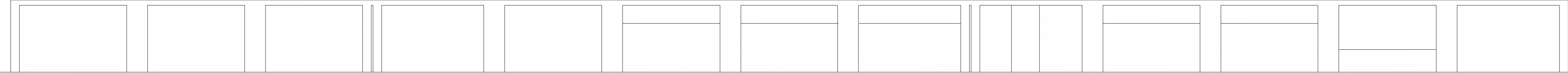

PROSPETTO NORD EDIFICIO
PROPRIETA' DELFINA

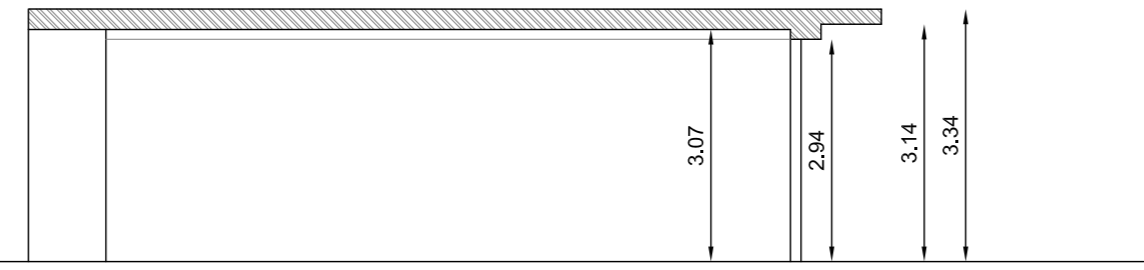

SEZIONE B-B'

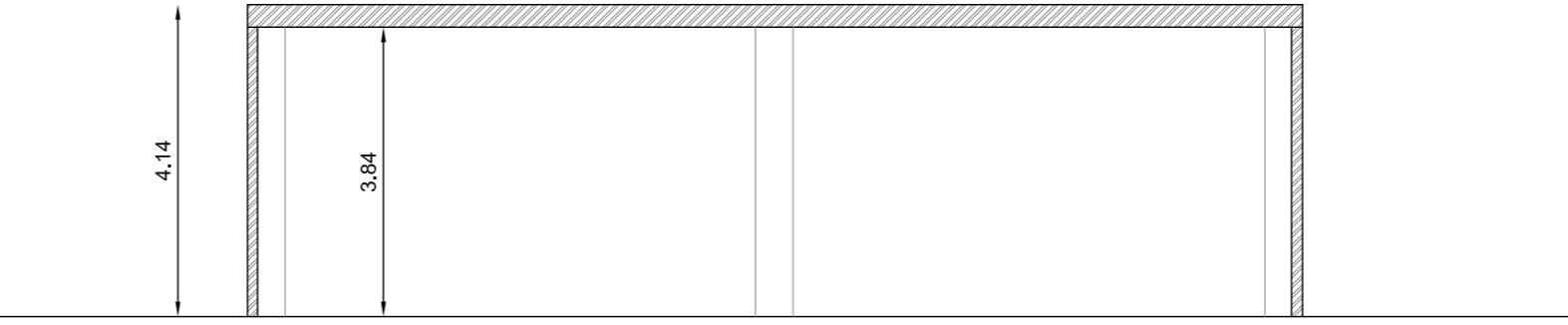

SEZIONE A-A'